



1.3.8.1 MAQUINARIA EXISTENTE

El sector agropecuario dispone de tractores en todo el cantón y la mayor parte se encuentran en buen estado de funcionamiento. Además, en algunas haciendas y fincas disponen de ordeñadoras mecánicas.

1.3.8.2 ORGANIZACIÓN

Las organizaciones constituidas para la producción agrícola y pecuaria son 4:

1. Corporación de producción, comercialización, agro industrialización, agropecuario, acuicultura pesca denominada FUERZA NUEVA DE ULPÁN. Con 19 socios hombres y mujeres, el número del acuerdo ministerial es 192.
2. La Asociación SEÑORA DEL AGRO con 21 socios, en proceso de legalización.
3. CORPORACIÓN, EMPRENEDORES HACIA EL FUTURO con 27 socios, acuerdo ministerial # 043.
4. ASOCIACIÓN DE PRODUCTORES AINCHE, ULPAN Y QUIÑON con 15 socios sin acuerdo ministerial.

1.3.8.3 VALOR AGREGADO QUE GENERAN LOS PRODUCTORES

El valor agregado que dan a los productos es la limpieza y empaquetado en bolsas plásticas, malla y gavetas solo en un 2% siendo el destino de comercialización los centros infantiles del buen vivir.

1.3.8.4 INFRAESTRUCTURA MUNICIPAL

El GAD. Municipal dispone de una infraestructura que se encuentra ubicada a un kilómetro de la cabecera cantonal cercana al barrio la Dolorosa de Chambo, siendo su principal potencialidad la accesibilidad por cuanto está junto a la carretera principal Chambo - Riobamba. Esta infraestructura dispone de maquinaria para tres líneas industriales: 1) deshidratación de hierbas aromáticas, 2) Despulpado de frutas y 3) maquinaria para la elaboración de productos lácteos. Al momento no está siendo utilizada.

1.3.8.5 COMERCIALIZACIÓN DE LA PRODUCCIÓN

La comercialización es uno de los principales problemas que enfrentan los agricultores del cantón Chambo, puesto que, existe producción agrícola que no ha logrado mejorar su sistema en el mercado. El cantón dispone del mercado tipo plaza que cubre la demanda local pero el espacio no es suficiente para implementar alguna iniciativa de comercialización a mayor escala. Los productores agrícola y pecuario tienen la dificultad de enfrentar una larga cadena de intermediarios que imponen los precios en la propia zona y en el mercado, sin respetar los precios establecidos en el mercado a nivel nacional.

1.3.8.6.1 SERVICIOS A LA PRODUCCIÓN: CRÉDITO

El cantón Chambo dispone de 2 sucursales de las Cooperativas de Ahorro y Crédito. Acción Rural y CACPECO que están ubicadas en la cabecera cantonal. Sin embargo por la cercanía a la



ciudad de Riobamba existe cobertura de préstamos en otras entidades financieras como es el caso de la Cooperativa Riobamba, Mushug Runa, Chibuleo, Fernando Daquilema, 29 de Octubre entre otros. En cuanto a entidades bancarias en Chambo no existen, pero en la ciudad de Riobamba las más representativas para acceder a sus servicios son: Banco de Fomento, Banco Pichincha, Corporación Financiera Nacional, Banco del Austro, Banco del Pacifico, Pro crédito, Produbanco, Solidario, Unibanco, Mutualista Pichincha y SF. Proinco

Durante el año 2013 el total de créditos por la Banca fue de 390 de los cuales 240 son en el Banco Nacional de Fomento y 150 créditos en los Bancos: El Austro, Pro crédito, Produbanco, Solidario, Unibanco, Mutualista Pichincha y SF. Proinco.

MAPA 27. SISTEMAS PRODUCTIVOS.

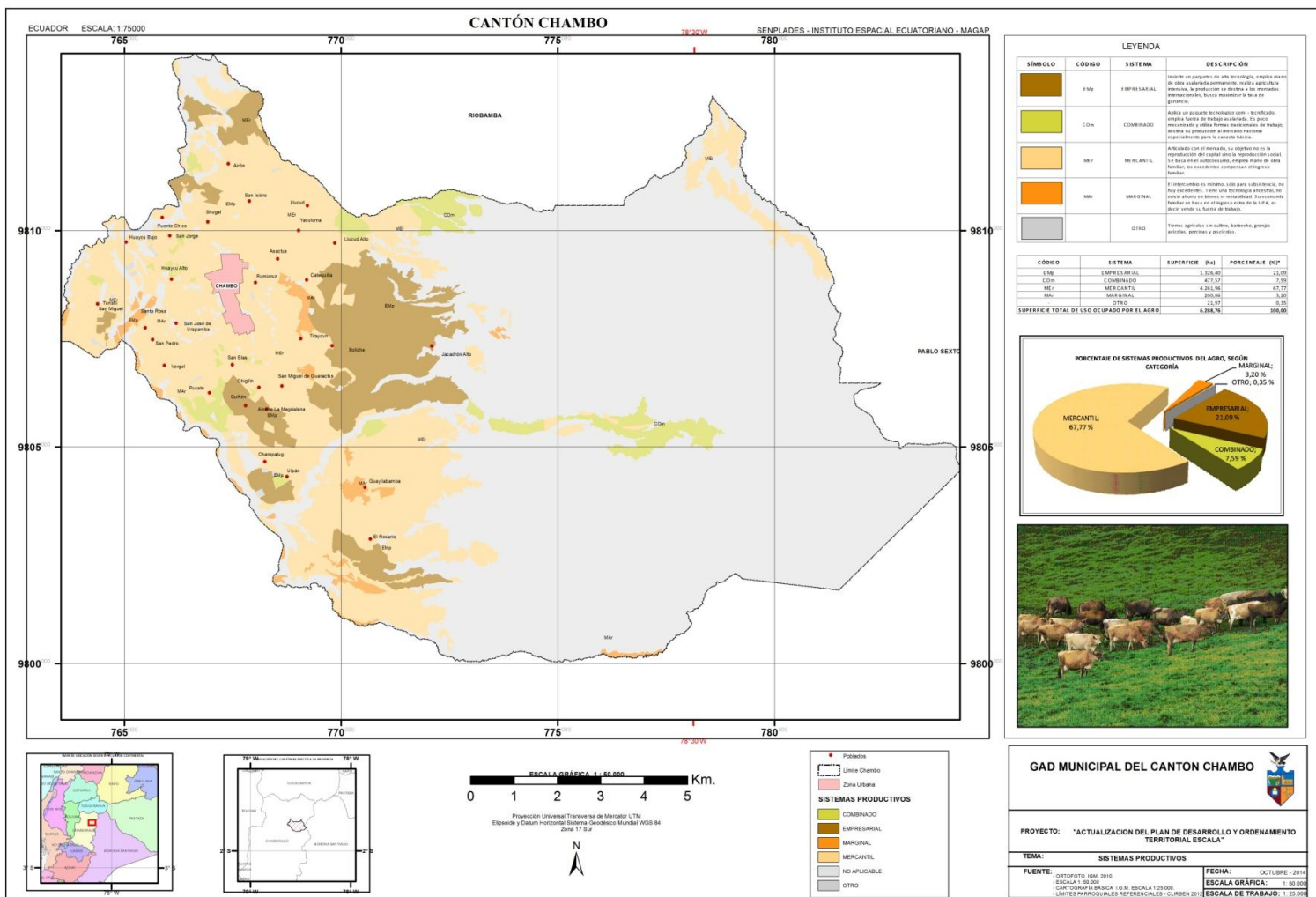

GAD MUNICIPAL DEL CANTON CHAMBO

PROYECTO: "ACTUALIZACIÓN DEL PLAN DE DESARROLLO Y ORDENAMIENTO TERRITORIAL ESCALA"

TEMA: **SISTEMAS PRODUCTIVOS**

FUENTE: ORTOFOTO, 08M, 2010
ESCALA 1:10.000
CARTOGRAFIA BÁSICA 1:0 M. ESCALA 1:25.000
LIMITES MUNICIPOALES REFERENCIALES, 01-03-2009

FECHA: OCTUBRE - 2014
ESCALA GRÁFICA: 1:50.000
ESCALA DE TRABAJO: 1:25.000



MAPA 28. SISTEMAS PRODUCTIVOS CADENA DE LA LECHE

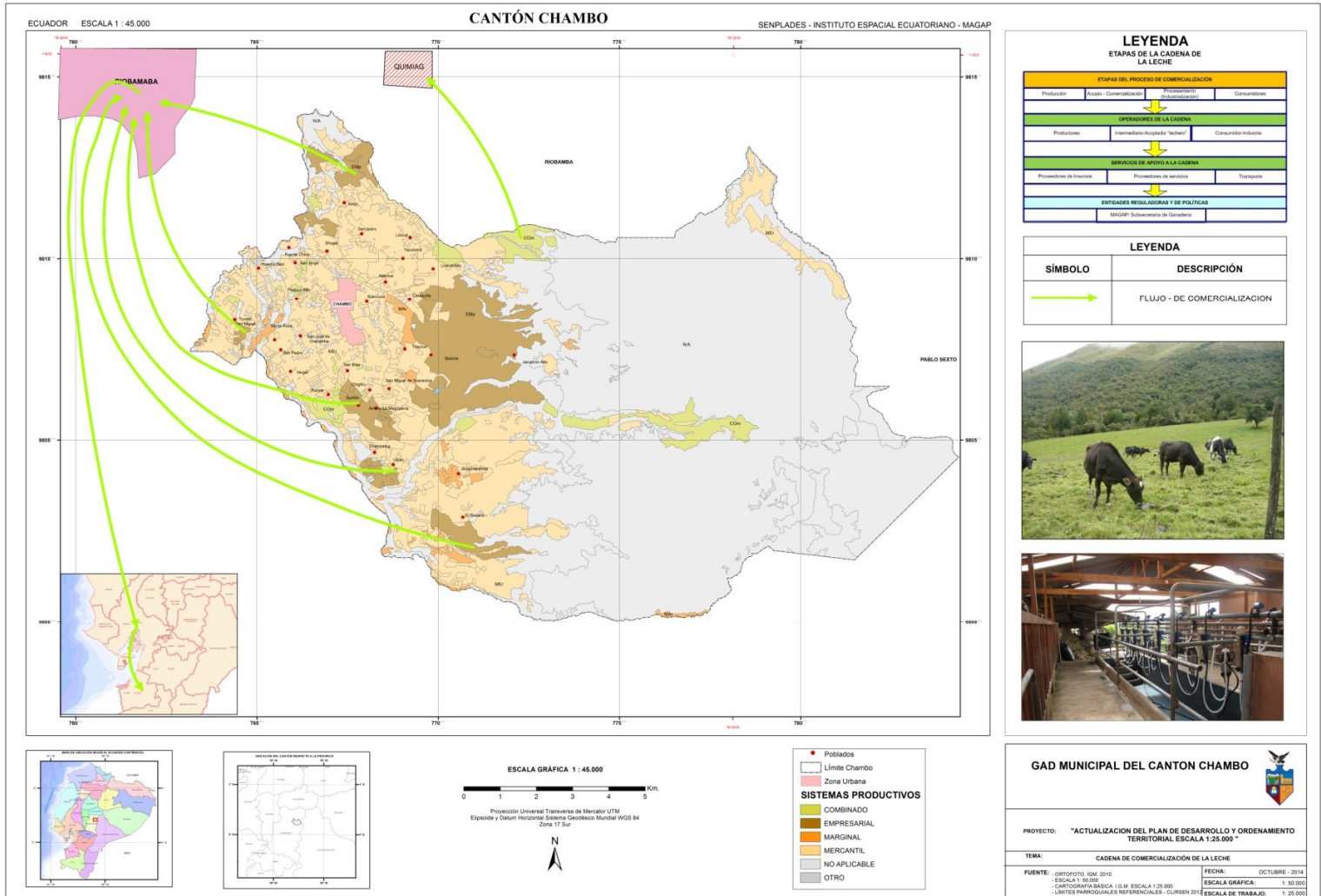

1.3.9 FORMAS DE ORGANIZACIÓN DE LOS MODOS DE PRODUCCIÓN.

Sistema Empresarial. Invierte en paquetes de alta tecnología, emplea mano de obra asalariada permanente, realiza agricultura intensiva, la producción se destina a los mercados internacionales, busca maximizar la tasa de ganancia. Código EMp.

Sistema Combinado. Aplica un paquete tecnológico semi – tecnificado, emplea fuerza de trabajo asalariada. Es poco mecanizado y utiliza formas tradicionales de trabajo, destina su producción al mercado nacional, especialmente para la canasta básica. Código COM.